GMINA HANNA

STUDIUM UWARUNKOWAŃ I KIERUNKÓW ZAGOSPODAROWANIA PRZESTRZENNEGO KIERUNKI

SKALA 1 : 10 000

N

0,5 0 0,5 1 1,5 2 km

Załącznik nr 3
do uchwały Nr XXII/133/2021
Rady Gminy Hanna
z dnia 29 kwietnia 2021 r.

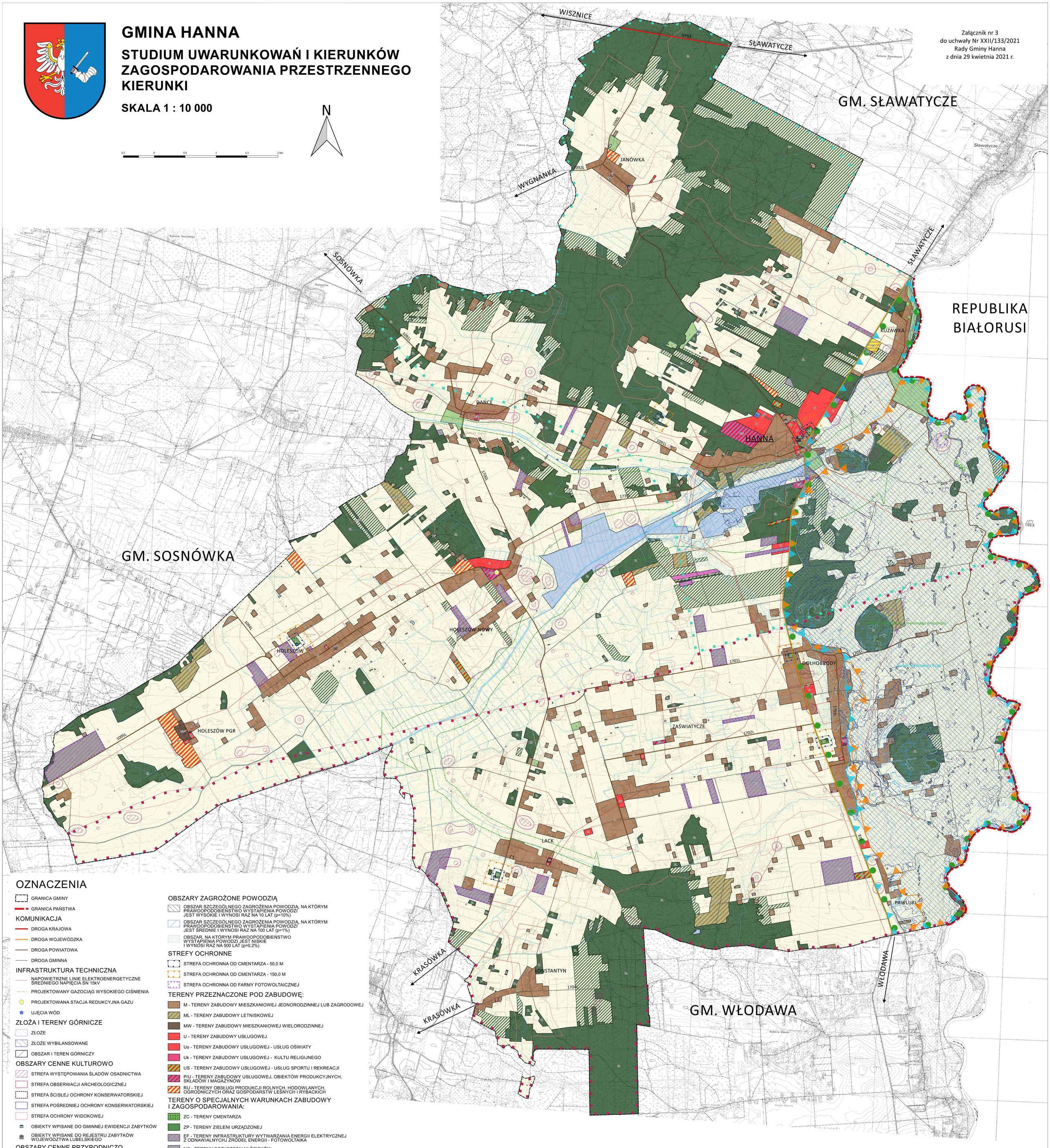

OZNACZENIA

- GRANICA GMINY
- GRANICA PAŃSTWA

KOMUNIKACJA

- DROGA KRAJOWA
- DROGA WOJEWÓDZKA
- DROGA POWIATOWA
- DROGA GMINNA

INFRASTRUKTURA TECHNICZNA

- NAPOWIETRZNE LINIE ELEKTROENERGETYCZNE ŚREDNIEGO NAPIĘCIA SN 15kV
- PROJEKTOWANY GAZOCIĄG WYSOKIEGO CIŚNIENIA
- PROJEKTOWANA STACJA REDUKCYJNA GAZU
- UJĘCIA WÓD

ZŁOŻA I TERENY GÓRNICZE

- ZŁOŻE
- ZŁOŻE WYBILANSOWANE
- OBSZAR I TEREN GÓRNICZY

OBSZARY CENNE KULTUROWO

- STREFA WYSTĘPOWANIA ŚLADÓW OSADNICTWA
- STREFA OBSERWACJI ARCHEOLOGICZNEJ
- STREFA ŚCISŁEJ OCHRONY KONSERWATORSKIEJ
- STREFA POŚREDNIEJ OCHRONY KONSERWATORSKIEJ
- STREFA OCHRONY WIDOKOWEJ
- OBIEKTY WPISANE DO GMINNEJ EWIDENCJI ZABYTKÓW
- OBIEKTY WPISANE DO REJESTRU ZABYTKÓW WOJEWÓDZTWA LUBELSKIEGO

OBSZARY CENNE PRZYRODNICZO

- OBSZAR SPECJALNEJ OCHRONY NATURA 2000 DOLINA ŚRODKOWEGO BUGU
- SPECJALNY OBSZAR OCHRONY NATURA 2000 POLESKA DOLINA BUGU
- NADBUŻAŃSKI OBSZAR CHRONIONEGO KRAJOBRAZU
- UŻYTEK EKOLOGICZNY
- POMNIKI PRZYRODY
- KORYTARZ EKOLOGICZNY POLESIE
- KORYTARZ EKOLOGICZNY POLESIE - PRZEŁOM BUGU
- LOKALNY KORYTARZ EKOLOGICZNY "B"

OBSZARY ZAGROŻONE POWODZIĄ

- OBSZAR SZCZEGÓLNEGO ZAGROŻENIA POWODZIĄ, NA KTÓRYM PRAWDOPODOBIEŃSTWO WYSTĄPIENIA POWODZI JEST WYSOKIE I WYNOSI RAZ NA 10 LAT (p=10%)
- OBSZAR SZCZEGÓLNEGO ZAGROŻENIA POWODZIĄ, NA KTÓRYM PRAWDOPODOBIEŃSTWO WYSTĄPIENIA POWODZI JEST ŚREDNIE I WYNOSI RAZ NA 100 LAT (p=1%)
- OBSZAR, NA KTÓRYM PRAWDOPODOBIEŃSTWO WYSTĄPIENIA POWODZI JEST NISKIE I WYNOSI RAZ NA 500 LAT (p=0,2%)

STREFY OCHRONNE

- STREFA OCHRONNA OD CMENTARZA - 50,0 M
- STREFA OCHRONNA OD CMENTARZA - 150,0 M
- STREFA OCHRONNA OD FARMY FOTOWOLTAICZNEJ

TERENY PRZEZNACZONE POD ZABUDOWĘ:

- M - TERENY ZABUDOWY MIESZKANIOWEJ JEDNORODZINNEJ LUB ZAGRODOWEJ
- ML - TERENY ZABUDOWY LETNISKOWEJ
- MW - TERENY ZABUDOWY MIESZKANIOWEJ WIELORODZINNEJ
- U - TERENY ZABUDOWY USŁUGOWEJ
- Uo - TERENY ZABUDOWY USŁUGOWEJ - USŁUG OŚWIATY
- Uk - TERENY ZABUDOWY USŁUGOWEJ - KULTU RELIGIJNEGO
- US - TERENY ZABUDOWY USŁUGOWEJ - USŁUG SPORTU I REKREACJI
- P/U - TERENY ZABUDOWY USŁUGOWEJ, OBIEKTÓW PRODUKCYJNYCH, SKŁADÓW I MAGAZYNÓW
- RU - TERENY OBSŁUGI PRODUKCJI ROLNYCH, HODOWLANYCH, OGRODNICZYCH ORAZ GOSPODARSTW LEŚNYCH I RYBACKICH

TERENY O SPECJALNYCH WARUNKACH ZABUDOWY I ZAGOSPODAROWANIA:

- ZC - TERENY CMENTARZA
- ZP - TERENY ZIELENI URZĄDZONEJ
- EF - TERENY INFRASTRUKTURY WYTWARZANIA ENERGII ELEKTRYCZNEJ Z ODNAWIALNYCHJ ŹRÓDEŁ ENERGII - FOTOWOLTAIKA
- NO - TERENY OCZYSZCZALNI ŚCIEKÓW
- NU - TERENY USUWANIA NIECZYSTOŚCI
- OC - TERENY OBRONY CYWILNEJ
- PE - TERENY EKSPLOATACJI SUROWCÓW
- IT - TERENY INFRASTRUKTURY TECHNICZNEJ

TERENY WYŁĄCZONE Z ZABUDOWY:

- Z - TERENY ZIELENI
- ZL - TERENY LASÓW
- ZL* - TERENY DOLESIEŃ
- TERENY POWIERZCHNIOWYCH ZBIORNIKÓW WODNYCH I CIEKÓW PŁYNĄCYCH
- R - TERENY ROLNICZE

POZOSTAŁE OZNACZENIA:

- CIEKI WODNE